社協くりはらしだより

第90号
令和２年10月１日

編集と発行 社会福祉法人栗原市社会福祉協議会
〒987-2252 栗原市築館薬師三丁目６番２号　TEL 0228-23-8070　FAX 0228-21-4774

くりはら・ひまわり・げんきプロジェクト

若柳・一迫・鶯沢・金成・花山地区の皆さん

栗駒・志波姫地区の皆さん

築館・高清水・瀬峰地区の皆さん

７月６日（月）新型コロナウイルス感染予防対策を十分に講じた上で、栗原市内のボランティアを含む総勢288名の皆さまにご協力をいただき植栽しました。長雨が続きましたが、今年もひまわりは元気に開花しました。

主な内容

● くりはら・ひまわり・げんきプロジェクト
● ぼらぼら通信
● 福祉防災まっぷ作成事業
● 事業所紹介
● 100歳おめでとうございます！
● 社協の所有物件を売却します
● 令和２年７月豪雨災害義援金の募集について
● 合同相談のお知らせ
● 総合相談事業のお知らせ
● 温かい善意～ご寄附の紹介～
● 赤い羽根共同募金運動のお願い

この広報誌は、みなさんの会費と共同募金配分金により発行しております

特集　共同募金配分金事業

令和２年度『くりはら・ひまわり・げんきプロジェクト』

「平成20年岩手・宮城内陸地震」をきっかけに、『被災地をつなぐ、復興に向けての元気のリレー』として、神戸から山古志、そして栗原へとつながれてきた『ひまわりの種』。その種を市内のボランティアの協力を得て植栽し、「くりはらのボランティア“力”」「地域力」をPRするとともに、地域の支え合い活動の推進を図ることを目的として取り組んでいます。

＜事業の流れ＞

種の提供

神戸市NPO法人「ひまわりの夢企画」代表　荒井勣氏のご厚意により、開始当初より無償で種の提供をいただいています。

ひまわり種まき（6／19）

築館　横須賀健寿会(代表斉藤実氏)の皆さまの協力により、3,300本以上の種まき、苗の生育管理をしていただきました。

事前除草作業（7／2）

６/30の予定日が雨天のため延期となりましたが、市内ボランティア連絡協議会及びボランティアセンター登録団体の方々にご協力いただき、管理機による耕作作業を行い、植栽に備えました。

ひまわり植栽（7／6）

栗原市内のボランティアなど総勢288名の方々にご協力をいただき、イオンスーパーセンター栗原志波姫店北側(市道川の口線)に「ひまわりの苗3,300本」、「百日草264株」、「マリーゴールド156株」また、ダイアナステップ様より寄贈いただいた「ポーチュラカ100株」を植栽しました。

定期除草作業（8／6）

ひまわり植栽後の除草作業を、ボランティアセンター運営委員会委員及び市内ボランティア連絡協議会会員のご協力により、除草作業とひまわりの植え替えを行い、ひまわりの生育管理を行ってきました。

撤去作業（9月）

ひまわりの撤去を行いました。
皆さまのご協力大変ありがとうございました。

ぼらぼら通信

栗原市ボランティアセンター
問い合わせ先　☎23-8087

共同募金配分金事業

技術養成ボランティアスクール開催！

「何かやってみたいけど何から始めればいいんだろう…」と思っている方、ボランティア活動に興味のある方是非ご参加下さい。　〈参加費：無料〉

笑いヨガ講座
～お茶っこ会で楽しく活用しよう！～

★日　時：11月20日（金）
10：00～12：00
★場　所：市民活動支援センター多目的室
★対　象：栗原市民　★定　員：25名
★申込み：11月６日（金）まで

〈前回参加者のコメント〉
・地区の活動にどのように取り入れたら良いかのヒントをいただき、良かった。

折り紙講座
～手先の運動！ 楽しく折り紙を学ぼう！～

★日　時：12月４日（金）
10：00～12：00
★場　所：市民活動支援センター多目的室
★対　象：栗原市民　★定　員：25名
★申込み：11月20日（金）まで

〈前回参加者のコメント〉
・常に折り紙はしているが、皆さんと作ったり教え合ったりと、大変良かった。

今後の予定　●つるし飾り講座（令和３年2月予定）

各講座の申し込み先　地域福祉課（23-8087）

「手伝うほど　笑顔が生まれる　ボランティア」
【宮城県北部教育事務所長賞】栗原西中学校１年　齋藤　万緒（令和元年度福祉活動に関する標語受賞作品）

～福祉防災まっぷ作成事業～

社協会費充当事業

福祉防災まっぷ作成事業とは？

平成20年岩手・宮城内陸地震をきっかけに、いざという時に住民同士が助け合い、支え合う仕組みづくりや、防災への意識づけ、地域の「つながり」を深めることを目的に平成21年度からはじまりました。今年度より「福祉防災まっぷ作成事業」と名称をあらため、防災だけではなく、福祉的な観点から災害への備えや見守り、安否確認など地域の共助力を高めることをねらいとしています。

また、すでに作成した行政区を対象にまっぷの更新・見直しを目的とした、フォローアップも行っております。

～全体研修会開催しました～

令和２年７月27日（月）

① 説　明

講師・社協事務局より、事業目的や福祉防災まっぷの必要性、実施日の流れ等について説明します。

② ワークショップ

仮想自治体を用いて、福祉防災まっぷ作りの体験をします。

今年度の受付状況

●新規作成行政区

地区	行政区
若　柳	1
栗　駒	3
高清水	1
一　迫	4
瀬　峰	1
金　成	2
志波姫	1
合　計	13

●フォローアップ作成行政区

地区	行政区
築　館	1
栗　駒	1
高清水	1
一　迫	2
瀬　峰	3
金　成	1
志波姫	2
合　計	11

これまでの取り組み状況

平成21年度から令和元年度までに、栗原市内255行政区のうち、164行政区で実施していただいています。

地区	行政区
築　館	27
若　柳	34
栗　駒	27
高清水	7
一　迫	16
瀬　峰	13
鶯　沢	6
金　成	13
志波姫	11
花　山	10
合　計	164

広がる「福祉防災まっぷ」の輪

●今年度新規作成行政区

栗駒・馬場行政区

福祉防災まっぷ作成事業実施のきっかけ

→災害が多発している中で、災害の犠牲者を地域から出さないために必要だと思ったため。

実施内容について感想

→地域全体を意識してまわると、自分たちが思っていたより危険箇所があった。作成して終わりではなく、住民で共有し、助け合っていきたい。

作成後の活用方法

→住民の意見を聞き、了解を得て毎戸配布予定。

●今年度フォローアップ作成行政区

瀬峰・上藤沢地区

福祉防災まっぷ作成事業実施のきっかけ

→前回作成から年数もたっており、水害もあり更新するべきだと思っていたため。

実施内容について感想

→地域を知るきっかけになった。「福祉」と連動することで、つながりを保っていく事が大切だと感じた。

作成後の活用方法

→福祉防災まっぷを使用した安否確認や避難訓練。また定期的に住民同士話し合っていきたい。

講師：ウェザーハート災害福祉事務所 代表　千川原 公彦 氏

内陸地震の発災直後から約２ヶ月間、災害支援で栗原市を訪問。社協さんと一緒に被災された世帯や避難所などに通いながら、支援活動に携わりました。

当時、「避難所の場所が分からない（被災された住民さん）」、「今後どのように災害対策を地域で進めたらいいのか？（被災地区の区長さん）」といった声を多くお聞きしました。

そしてそのような声を参考に、このマップ作り事業が開始されました。

事業開始から10年。私もこれまで市内の行政区を150ヶ所以上訪問させて頂きましたが、マップ作りを通して皆さんが笑顔になっていく。それがとても印象的です。

「災害に対する漠然とした不安が解消され、行政区でどのような備えを進めたら良いのかが分かった（マップ作りを行った行政区の区長さん）」ことが、笑顔として表れているように思います。

マップを作ることを最終目的とせず、マップ作りを通して住民のつながりを確認し、具体的な備え（安否確認訓練や災害時のルール作り）に活かしていらっしゃる行政区も多いように感じています。

宮城県外ではこのような取り組みを続けている自治体は少なく、とても貴重な事業だと私は認識しています。

主な活動紹介

1971年3月生まれ。山形県出身。2000年の有珠山噴火災害での災害支援活動をきっかけに、現在は全国の被災地において、災害ボランティアセンターの設置・運営支援活動を行っています。

「挨拶で　広がれみんなに　笑顔の和！」

【栗原市教育長賞】栗原西中学校１年　菅原　眞央（令和元年度福祉活動に関する標語受賞作品）

栗原市社協の事業所紹介

介護保険・障害福祉サービス

いつでも見学可能です。
興味のある方は、お気軽にお問い合わせ下さい。

アイコン説明　☎…電話番号　営…営業日　👤…定員

生活介護事業所 はげましホーム（障がい福祉）

☎22−8111　営 月～金　👤30名

主な活動は、内職作業、創作活動、レクリエーション活動、調理実習、外出行事等の日中活動、年間を通して様々なイベントを実施しています。調理実習では、簡単なおやつ作りから、菜園でとれた新鮮な野菜を使用した食事メニューまで、みんなが分担して楽しく調理しながら食への興味や関心を持っていただけるように、普段の生活の中でも役に立つ調理技術・知識の習得に挑戦しています。「はげまし会議」で利用者さん同士が意見やアイデアを楽しく考えたり思いを伝えながら計画を立てています。

相談支援事業所（計画相談）

☎21−2141　営 月～金

身体・知的・精神に障がいのある方の相談支援事業所です。利用者やご家族の気持ちに寄り添いサービスを利用しながらその人らしく安心してその地域で生活していけるように、一人一人に合わせたていねいな支援を行っていきます。

※計画相談とは？

障害福祉サービス等を利用したい方の相談を受けて、サービス等利用計画を立て、定期的に利用の状況を確認していきます。

居宅介護支援事業所

☎21−0225　営 月～金

要介護１から要介護５と要介護認定された方を対象に相談を行っております。
現在５名の職員で対応しております。
介護が必要になっても、住み慣れた地域でできるだけ自立したその人らしい生活が送れるように相談しながら、ご支援していきたいと思います。
新型コロナウイルス感染予防対策をしながら訪問しておりますが、来所の相談対応の感染予防対策も、飛沫予防パネルを準備しておりますので、お気軽にご相談ください。

訪問介護事業所（ホームヘルプ）　居宅介護事業所（障がい福祉・ホームヘルプ）

☎21−2146　営 年中無休

敬老のお祝いとして、手作りマスクを利用者にお届けするため、感染予防対策に手洗い、消毒をしながら作りました。
新型コロナウイルスの感染拡大で不安な日々が続いていますが、職員一同出勤前の検温、手洗いうがい、手指の消毒、マスクの着用、こまめな換気など利用者の安全を確保し、日々業務をしています。

高清水デイサービスセンター

☎58−3637　営 月～土　👤15名

創作活動として毎月のカレンダーづくりを利用者と一緒に構成を考え制作しています。仕上げたカレンダーは自宅へ持ち帰り、利用日の確認に役立てていただいています。
夏まつり行事では、水ヨーヨーや金魚すくい等のゲームを行い、たこ焼きやクリームソーダーを美味しくいただきました。
これからも利用者の皆さまに楽しんでいただけるような活動を計画していきます。

一迫デイサービスセンター

☎52−4433 営月～土 20名

生活リハビリの一つとして雑巾縫い、洗濯物干しや洗濯物たたみなどを行っています。針と糸を持つと次々と縫い上げていきます。皆さんそれぞれ得意な分野があり継続していく事で表情もいきいきしています。これからも利用者の皆さんに興味を持っていただけるような活動を取り入れていきます。

瀬峰デイサービスセンター

☎59−2322 営月～土 20名

創作活動では「傘」を作り、細かい作業に皆さん夢中になっていました。
レクリエーション活動では歌いながら体操をしたり、様々な活動で体全体を動かしたりしています。今後も利用者が興味を持って楽しめるレクリエーション活動に取り組んでいきたいです。

金成デイサービスセンター

☎42−1154 営月～土 25名

みんなで和気あいあいと体操で体を動かすだけでなく、個別の歩行訓練も行っています。特に足上げ運動は、お互いに声を掛け合い、楽しみながら行うことで、いつまでも元気に歩けるように訓練しています。
これからも利用者の意見やアイディアを取り入れながら様々なレクリエーション活動を行っていきます。

花山デイサービスセンター

☎56−2028 営月～土 15名

季節のレクリエーションとして、七夕飾りを作成しました。短冊に願い事を書き、利用者宅から提供いただいた笹竹に飾りつけをしました。
また、機能訓練では、平行棒や階段昇降機で個別に機能訓練を行っています。いつまでも自分の足で歩けることを目標に身体機能の維持・向上を目指して頑張っています。

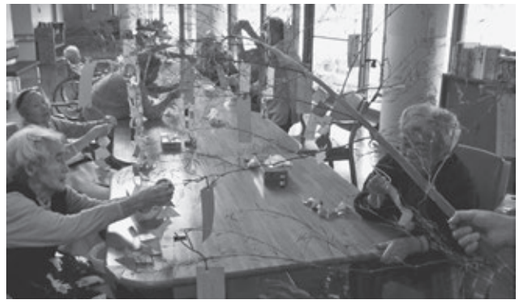

祝 100歳 おめでとうございます！

花山デイサービスでは、７月30日（木）に千葉たかね様、８月24日（月）に千葉かつし様の100歳祝賀会をご家族も招待し盛大に行われました。ボランティアによる祝賀舞踊や職員からはこれまでの笑顔いっぱいの手作りアルバムのプレゼントに喜んでいました。
お二人共、長寿の秘訣は好き嫌いなく何でも美味しく食べることです。これからも元気にお越しください。

千葉 たかね 様
大正９年７月29日生まれ

たかね様は、これまで18年間長きにわたりデイサービスをご利用いただいています。レクリエーションでは風船バレーになると足の痛みを忘れ椅子から立ち上がりアタックを決めています。

千葉 かつし 様
大正９年８月22日生まれ

かつし様は、編み物や縫物も得意で４人の子育てをしながら家事・農作業もテキパキとこなされてきました。
今もとびきりの「かつしスマイル」が素敵です。

「世の中を　笑顔のバトンで　つなげよう」
【宮城県北部教育事務所長賞】高清水小学校６年　森　　和奏（令和元年度福祉活動に関する標語受賞作品）

社協の所有物件を売却します

栗原市社会福祉協議会で所有している土地・建物を売却いたします。
詳しくは、本所総務課（TEL 23－8070）へお問合せください。

間取り

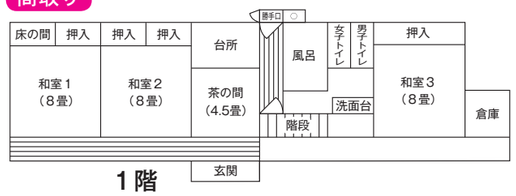

１階

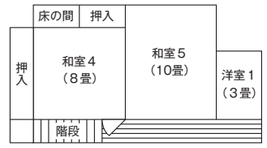

２階

所 在 地	一迫真坂字清水西浦17番32	電　　気	引き込み済み（40アンペア）
売却希望価格	4,500,000円	ガ　　ス	プロパン
間 取 り	６ＬＤＫ	風　　呂	浴室あり （＊浴槽及びボイラーなし。要工事）
建 築 年	昭和57年新築　築38年	水　　道	上水道
土地面積	526.98㎡	下 水 道	未接続
延床面積	１階：99.91㎡ ２階：47.54㎡	ト ィ レ	男子トイレ（立便器） 女子トイレ（便座式）
構　　造	木造瓦・亜鉛メッキ鋼板葺２階建	駐車スペース	５台以上駐車可。
通　　信	電話線あり	特記事項	庭あり（約12.7m×10m）

位置図

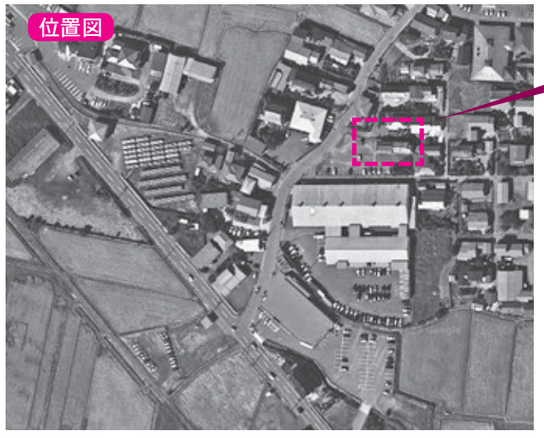

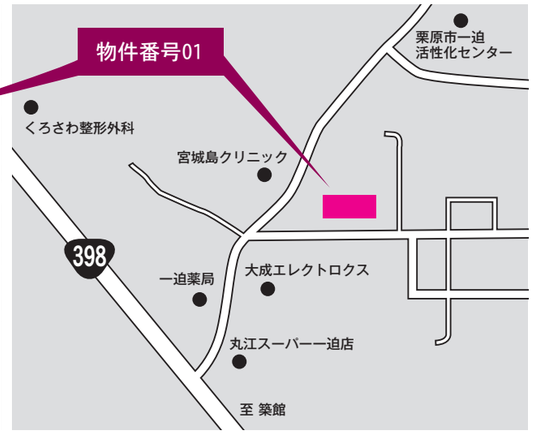

総合相談事業「合同相談」を開催します

法テラス南三陸様にご協力いただき、弁護士による法律相談及び本会相談員による生活相談を下記日程にて開設します。

●日時　①11月27日(金)
　　午後1時30分～3時30分
　　②令和３年３月８日(月)
　　午後1時30分～3時30分
●場所　①金成やすらぎセンター
　　（金成沢辺町沖200）
　　②高清水保健福祉センター
　　（高清水東館34）
●内容　法律相談（借金・相続・遺言等）や日常生活での困りごと相談（生計・家族に関すること等）
　　※相談料は無料です。
　　※法律相談のみ各会場予約優先、相談は４名までとさせていただきます。
●予約・問い合わせ　地域福祉課 TEL23－8087

「令和２年７月豪雨災害義援金」にご協力お願いします

令和２年７月の豪雨により、各地で人的被害をはじめ住家被害等大きな被害が発生しました。

中央共同募金会及び被災県共同募金会では、被災された方々の支援をすることを目的に、義援金を募集しています。

※義援金は、宮城県共同募金会を経由して被災地へ送金されます。

◆**受付期間：**
令和２年12月28日（月）まで

各支所に義援金受付窓口を設置いたしましたので、皆様の心からのご協力をお願いいたします。

総合相談事業のお知らせ

社協会費充当事業

生活相談

支所ごとに開設している定期的な相談窓口。相談員が対応いたします。
◆開 設 日：月２回
（開設日・開設時間は、下表のとおり）
◆開設場所：社協各支所

電話相談

電話で相談を受付いたします。
◆開 設 日：毎週月曜日から金曜日
（土・日・祝日、12/29～1/3を除く）
◆開設時間：８時30分～17時30分
◆開設場所：本所、社協各支所

開設場所		開設日		開設時間
築館支所（23-8087）（築館高齢者福祉センター）	若柳支所（32-3083）（若柳多目的研修センター）	10/６（火）	11/10（火）	９:30～11:30
		10/20（火）	11/24（火）	13:30～15:30
栗駒支所（45-2150）（栗駒老人憩いの家 シャクナゲ荘）	瀬峰支所（59-2322）（瀬峰保健センター）	10/８（木）	11/12（木）	９:30～11:30
		10/22（木）	11/26（木）	13:30～15:30
高清水支所（58-3637）（高清水保健福祉センター ほっと館）		10/５（月）	11/９（月）	９:30～11:30
		10/19（月）		13:30～15:30
一迫支所（52-4433）（一迫高齢者生活福祉センター）	金成支所（42-1248）（金成総合支所 やすらぎセンター）	10/９（金）	11/13（金）	９:30～11:30
		10/23（金）	11/27（金）	13:30～15:30
志波姫支所（22-2713）（志波姫老人憩いの家おもと荘）		10/７（水）	11/11（水）	９:30～11:30
		10/21（水）	11/25（水）	13:30～15:30
花山支所（56-2028）（花山高齢者生活福祉センター 湖畔の里）		10/５（月）	11/９（月）	９:30～11:30
鶯沢支所（55-2834）（鶯沢老人福祉センター）		10/７（水）	11/11（水）	９:30～11:30

栗原市社協だより 第90号 令和2年10月1日発行

■編集と発行 社会福祉法人 栗原市社会福祉協議会
〒987-2252 栗原市築館薬師三丁目6-2
TEL 0228-23-8070 FAX 0228-21-4774

ご寄附の紹介　温かい善意 ありがとうございました

「地域の社会福祉のために役立てて下さい」と心温まるご寄附、ご寄贈いただきました。

◆寄 附 金（6月11日から9月5日までの受付順）

匿　　名 様（築館）	200,000円
土 田 勝 雄 様（高清水）	20,000円
匿　　名 様（一迫）	5,000円
栗駒グラウンドゴルフ協会 渡 辺　晋 様（栗駒）	3,400円
萩 野 誓 也 様（築館）	100,000円

◆寄贈物品（皆さんに喜んでいただけるような活用をさせていただきます）

千 葉 つねよ 様（若柳）	紙オムツ類一式
宮城県迫桜高等学校 家 庭 ク ラ ブ 様（若柳）	手作りマスク73枚
ダイアナ Step 氏 家 雪 乃 様（志波姫）	花苗　100株 （ポーチュラカ）
鎌 田 有二郎 様（栗駒）	紙オムツ類一式
匿　　名 様（築館）	タオル　50枚

令和２年度 赤い羽根共同募金運動展開中！

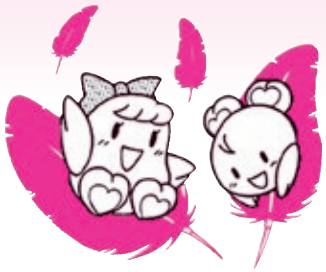

毎年、共同募金運動に温かいご支援を賜り心から感謝申し上げます。

今年も10月1日より全国一斉に赤い羽根共同募金運動がスタートしました。栗原市共同募金委員会では、各世帯への戸別募金、法人・学校募金、募金箱の設置を通じて募金をお願いしております。

奉仕委員さんがご自宅を訪問した際には、あたたかいご協力をよろしくお願い申し上げます。

社協本所・支所電話番号（市外局番0228）

本所・総務課	23-8070（代表）
本所・地域福祉課	23-8087（直通）
本所・事業運営課	21-2141（直通）
築 館 支 所	23-8087
若 柳 支 所	32-3083
栗 駒 支 所	45-2150
高 清 水 支 所	58-3637
一 迫 支 所	52-4433
瀬 峰 支 所	59-2322
鶯 沢 支 所	55-2834
金 成 支 所	42-1248
志 波 姫 支 所	22-2713
花 山 支 所	56-2028

介護保険等事業所電話番号（市外局番0228）

訪問介護事業所（ホームヘルプ）	21－2146
居宅介護事業所（ホームヘルプ）	21－2146
栗原市高清水デイサービスセンター	58－3637
栗原市一迫デイサービスセンター	52－4433
栗原市瀬峰デイサービスセンター	59－2322
栗原市金成デイサービスセンター	42－1154
栗原市花山デイサービスセンター	56－2028
居宅介護支援事業所（ケアマネジャー）	21－0225
生活介護事業所はげましホーム	22－8111
共同生活援助事業所ふきのとう	22－0745
相談支援事業所（障がい者相談）	21－2141

ホームページアドレス　http://kurihara-sfk.jp/

モバイル版はこちら!! →
バーコードリーダーで読み取り。
モバイルサイトにアクセス！