● 編集と発行 ● 社会福祉法人栗原市社会福祉協議会　〒987-2252 栗原市築館薬師三丁目6-2　TEL 0228-23-8070 FAX 0228-22-6012

栗原市社協だより

第53号
平成26年３月１日

主な内容

- 社協特別会員・賛助会員企業紹介
- 会費内訳
- 支部委員全体研修会
- ふれ愛ささえ愛笑顔がいっぱいの地域活動
- 事業所からこんにちは
- ぼらぼら通信
- 放課後児童クラブ わいわい広場
- ご寄附の紹介
- 生活相談所日程
- 生活相談所相談員全体研修会
- まもりーぶ栗原
- みんな集おうダンス交流会
- しあわせな地域づくり事業

平成24年度
小地域づくりコンクール事業
優秀賞受賞地区

上照越地区社会福祉協議会

この広報誌は、みなさんの会費と共同募金配分金により発行しております

平成25年度　栗原市社会福祉協議会 特別会員･賛助会員の紹介

会費納入にご協力ありがとうございました！

市民皆様方や企業、法人、団体等多くの方々のご理解ご協力により、合計 25,743,600円の会費をお寄せいただきました。（平成26年２月28日現在）心から御礼申し上げます。

今回は、特別会員・賛助会員にご加入いただきました市内の事業所・企業・商店様をご紹介いたします。

特別会員　賛助会員　（敬称略 順不同）

若柳地区会員名
若柳化成工業㈱
㈱倉元製作所
㈜大林寺
㈲加藤工機
㈲大日機械
㈲第一自動車工業
医療法人財団 弘慈会石橋病院
㈱菅原建業所
けづりこや
文具センタークドウ
今野農機商会
㈱ササエイ薬局
㈲及川印刷
菊川本店
庵原歯科医院
上田建設㈱
㈱小野寺電気商会
㈲松野屋家具店
阿部内科医院
佐々木内科医院
栗原ファクトリーステーション
㈲菅原工業
わか柳葬祭㈲
㈲佐々木自動車
かさま歯科医院
千　鳥
千葉製作所
㈱チバジョウ
アネックスホテルアベ
はさま会館
㈲鈴木工業
㈱ユニー
㈲佐々木工業
㈱大林土建
㈱栗峰保険サービス
小松屋呉服店
丸長精肉店
佐長商店
なべや金物

若柳地区会員名
㈜能持寺
㈱築館生コン
㈱築館自動車学校
栗原建設会館
㈲テスコ
㈲白鳥塗装
㈲くりはら葬儀社
兼松コミュニケーションズ㈱
マルハ産業㈱
ギフトセンターチバ
アイン薬局
栗っこ農業協同組合
ビジネスホテル築館
㈜金藏寺
佐藤外科医院
㈱小野寺印刷
近藤歯科医院
協業組合アクアテック栗原
㈱白谷自動車整備工場
南部屋印刷㈱
㈜光明寺
はせがわ
㈲ワ　ダ
㈱ダスト栗原
東谷酒店
㈱大和工務店
栗原聖書バプテスト協会
㈱壱岐家具店
㈱いさみや
藤　屋
野口土木㈱
築館クリーンセンター
築館貨物運送㈱
㈱栗原観光タクシー
㈱佐藤製材所
㈱ミヤコーバス
㈱小山のドクター

築館地区会員名
小野寺建設㈱
㈳玄成会達内科医院
あつみ歯科
Ｒ動物病院
㈜通大寺
日野外科・内科
㈱今秀薬局
米倉設備工業
㈱三和商会
リバイバル・フレンド・シップ
㈲仙北ビルサービス
㈲菅原造花店
東京オートパーツ㈲
佐藤内科医院
㈱七十七銀行築館支店
㈱勉強堂商店
関村石材工業㈲
野口商事㈱
野口建設㈱
野口石油㈱
佐藤硝子㈱
医療法人 畑山医院
伊礼整形外科
エヌエストート㈱
㈱薬師運送
㈱オカザキ
栗原高原住宅
三立ロール
伊藤ハウジング
大場製作所
ＨＯＹＡ㈱
特別養護老人ホームいちょうの里
ダイワテクノ工業㈱
㈱西友エレクトロ
久我歯科医院
㈱ふれ愛館
㈲五洋商事
宮野歯科医院

瀬峰地区会員名
㈲菅原オート商会
㈲門伝建設
㈲菅原建機産業
㈱佐藤工務所
㈜龍雲寺
㈜妙教寺
鹿野歯科医院
くろさわ整形外科
細倉電子工業
トップ警備保障
グランドプラザ浦島
みやぎ身体障害者サポートクラブ(サポートセンターころんぶす清水)
一条商店
おおえ電気㈱
鹿野静商店㈱
永光重機工業㈱
介護ショップ ゆうゆう工房
宮城島クリニック
㈲菅原新聞店
㈲川口納豆
石田設備
伊藤土建㈱
髙橋設備工業㈲
宮城化成㈱
㈲新妻合成製作所
㈲耕　佑
㈲アグリテック宮城
㈲くりはら健康センター 高橋接骨院
㈱佐藤農機具商会
小山はり・きゅう接骨院
丸江スーパー一迫店
一迫内科クリニック
㈲阿部工業
㈲もちっ小屋でん
いそっぷ
㈲菊池建設
㈲阿部建設
㈲熊谷建設
庄司産業
㈜起雲寺
㈜広最寺

瀬峰地区会員名
㈱佐々貞土建
イハラ建成工業㈱
㈱宮城光学
サンドビックツーリングサプライジャパン
明治飼糧㈱
㈲ピープル
㈲スガリンモータース
㈱ゆめぐり ハイルザーム栗駒

高清水地区会員名
㈲佐々木農機商会
㈲赤間自動車整備工場
㈱北　光
㈲真山新聞店
㈱東　洋
㈱熊谷製パン
熊谷歯科クリニック
㈱坂理工作所
ぬまくら理美容所
良 重 機
㈜玖光院
伊藤ハムデイリー㈱東北工場
㈲若松煙火製造所
㈲高清水食糧
㈜福現寺
デイサービス なでしこ
迫トラック㈱高清水営業所
㈲高清水運送
㈱大場製作所
㈲堀越総業
協和オート商会
㈱サイボク東北牧場
(農法)高清水養豚組合
いちばん屋
そば処 京ケ崎
ビューティサロン リリー
ナカムラ薬局
㈱徳江商店
さとう理容所
ウジエスーパー高清水店
高橋屋会館
浅沼塗装
よねくら
ヘアーメイク サウスワーズ
武田自動車整備工場
㈲熊谷工務店
高清水コンクリート工業
菓子のきたむら
㈱柏　屋
そりた工業
桑島司法書士事務所

一迫地区会員名
㈱イサミ自動車
㈲宮沢自動車整備工場
㈜城皇寺
㈱高　源
㈱白石硝子
お菓子の店 すがわら
若柳歯科医院
㈱相馬鉄工建設
㈱早坂工業所
㈱菅野硝子
㈱ミツウロコ
㈲藤澤葬儀社
㈜光明寺
宮城クリーン㈱
城北環境㈱

栗駒地区会員名
仙北信用組合栗駒支店
㈱丸美自動車整備工場
特別養護老人ホーム 愛光園
栗駒郵便局
宮城建設㈱
一桝新生薬局
岩ケ崎電器工業㈱
岩倉測量設計㈱
㈱千葉興業
㈲ビスポーク
富士機械工業㈱宮城工場
㈱コマテック
高征建設㈱
㈲シブヤ
㈲ワタナベ食品
㈲ベルディ栗駒
㈱ハ　ガ
タイヤ・パーツセンター高松
今野ハウジング㈲
㈲ビッグフォー
㈲高源工業
丸江スーパー岩ケ崎店
㈱りつわ
㈱エスティシー
㈱七十七銀行岩ケ崎支店
六日町の家
㈱仙台銀行岩ケ崎支店
渡辺整形外科内科胃腸科医院
㈶宮城厚生協会 くりこまクリニック
㈲和興繊維
蜂谷建設㈱
高五商店
山脈ハウス
栗駒の里パン工房 おふくろさん
㈱栗原送電工業

■ 平成25年度会費内訳

平成26年２月28日現在

地区名	一般会員（世帯）	一般会費額（円）	賛助会員（世帯）	賛助会費額（円）	特別会員（口）	特別会費額（円）	会員数	会費合計
築館	3,494	4,192,100	32	96,000	79	395,000	3,605	4,683,100
若柳	3,166	3,776,600	73	219,000	78	390,000	3,317	4,385,600
栗駒	3,079	3,676,000	28	84,000	22	110,000	3,129	3,870,000
高清水	911	1,093,200	54	162,000	22	110,000	987	1,365,200
一迫	2,130	2,554,200	39	117,000	15	75,000	2,184	2,746,200
瀬峰	1,150	1,380,000	201	603,000	63	315,000	1,414	2,298,000
鶯沢	761	913,200	20	60,000	10	50,000	791	1,023,200
金成	1,799	2,158,800	25	75,000	25	125,000	1,849	2,358,800
志波姫	1,597	1,915,700	79	237,000	47	235,000	1,723	2,387,700
花山	329	394,800	47	141,000	18	90,000	394	625,800
計	18,416	22,054,600	598	1,794,000	379	1,895,000	19,393	25,743,600

支部委員全体研修会開催

平成26年1月30日、ドリームパルにおいて、支部委員全体研修会を開催しました。研修会は、支部委員の役割について、より一層共通認識を持ちながら運営を図り、地域住民の福祉向上に努めることを目的に実施しました。

今回の研修会には、66名が参加。熊谷会長の挨拶後、曽根事務局長より「支部の役割について」の説明、高清水支部熊谷支部長から「私たちの支部活動」について活動発表を頂きました。

引き続き、12グループに分かれ、「地域福祉充実のための支部のあり方」をテーマに、地域の課題や困っていること、支部委員にできること、今後どのように取り組むべきかなどについて、熱心に話し合いが行われました。

「お助けカードで実態把握が必要ではないか」「声がけや安否確認を行う際、地域では限界がある。自治会、区長、民生委員、など多くの方々を含めて話し合いをすることが大事。一人(社協だけ)では、地域は守れない。」「他団体との連携が大切」など、各グループよりまとめの発表を頂きました。

今後、〝誰もが安心して幸せに暮らすことのできる地域づくり〟の実現に向け、社協役職員一丸となり福祉向上に努めて参りますので、皆様のご協力をよろしくお願い申し上げます。

㈲成新ハウス
松本建設
千成寿司
一関信用金庫金成支店
㈲栗原石材墓石センター
㈲金成工務店
㈲古内建設
龍天鴻
川股屋
㈱ワコー企画
㈲金成ホームサービス
介護老人保健施設　シエスタ
千田園芸
㈲萩野運輸
㈱一関カントリー倶楽部
㈲加藤印刷
クロスロード
㈱丸清工務店
㈲高橋工業
㈱栗駒ファーム
㈱ライシー宮城
ＫＤクリニック
志波姫地区会員名
㈲清和建材
ことぶき食堂
㈜杖林寺
小田島歯科医院
志波姫診療所
及原電氣商会
㈱トムカンパニー
スズキショップ築館
㈲星自動車工業
㈱新栄商事
㈲エンセック
㈲玉澤モータース
小野寺呉服店
拾八番亭
しわひめスワイン
花山地区会員名
㈜城国寺
千種商店
野口土木㈱
花山造園緑化建設
自然薯の館
千葉商店
新茶屋商店
伊藤商店
食堂湖水

仙台調剤薬局瀬峰店
ＭＫカノコ瀬峰店
鶯沢地区会員名
細倉金属鉱業㈱
東日本リサイクルシステムズ㈱
三菱マテリアル㈱資源部門環境技術研究所
㈲千葉燃料店
㈲大洋測量設計
㈜金剛寺
㈱くりこまくんえん
菅原産業㈱栗駒工場
新菱アクアエア㈱宮城工場
菅原産業細倉運輸㈱
マテリアルエコリファイン㈱細倉工場
三菱マテリアルテクノ㈱東北支店栗原事業所
㈱メンテナンステクノ細倉事業所
細倉鉱山労働組合
秋法郵便局
栗原市立鶯沢診療所歯科
鶯沢郵便局
㈲高橋金襴
丸管木材㈱
金成地区会員名
㈱鈴木工務店
㈱金成自動車工業
㈱沢辺中央医院
㈱沢辺歯科クリニック
㈱小野良建設
㈱順生会片山内科胃腸科クリニック
㈱田中測量設計
大江動物病院
㈲岩　栄
ケイセン土木㈱
㈲金野設備工業
オールメタル
㈱ゆめぐり金成温泉　金成延年閣
エコロ・プラント㈱
㈱吉村商事
㈲馬場ファーム
有壁藁工品㈱
萩野酒造㈱
㈲佐藤農機商会
山岸電設工業㈱
後藤築炉工業㈱
ジオマテック㈱
葵工業㈱金成工場
㈱アグリ東北
菱成樹脂㈱金成工場

瀬峰地区会員名
㈱小松製作所仙台工場
㈱仙台銀行瀬峰支店
㈲佐々木工務所
㈲高橋工務店
佐文酒店
㈱ケイエムアクト
㈲エンヤ
㈲昭光特殊工業
㈲タカハシダイカスト
㈱FreshMart　元気屋
㈲一乗梱包運輸
㈲共栄一乗
渡辺採種場㈱瀬峰研究農場
㈲川井歯科医院
まさと歯科医院
工藤工業㈲
朝日自動車工業
㈱ヨネキ十字堂
㈲河北メッシュ瀬峰工場
髙橋ハートクリニック
宮城空手道北峰会
㈲鈴木商会
千坂商会
邦友電気工業㈱
三和重機
せいけい薬局
小野寺自動車整備工場
㈲セミネオート
㈲松田建材
さくら薬局
遠藤産業
㈲ゆき建材
食品ストアヤオトメ
千葉生花店
狩野新聞店
㈲後藤工務店
㈜虎渓寺
㈜金澤寺
㈜観昌寺
㈜一乗寺
髙橋精密工業㈱
花峰流舞踊花峰友穂会
㈲瀬峰中央タクシー
㈲峰浦商会瀬峰営業所
㈱徳江商店
㈲マルセン自動車商会
㈲振光産業

ふれ愛ささえ愛 笑顔がいっぱいの地域活動

地区社協活動紹介 鶯沢駒場下（こまばしも）地区社協（会長 佐藤 一男）

「駒場下地区社協と鶯沢児童クラブとの交流会」

最初に全員が自己紹介をして、紅白に分れてゲームによる対抗戦を楽しみました。

子供達が学校から児童クラブに下校の際、駒場下地区の皆さんが、車の事故や大雨による河川事故などが無いように、日頃から見守りをしていただいています。

この日は一堂に会しての交流会となりました。

「えいっ！」と投げて何点かな

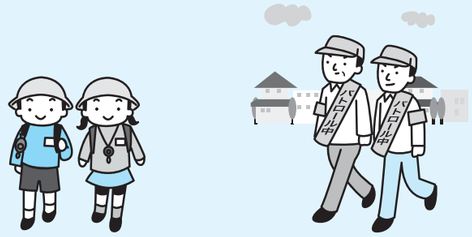

地区社協活動紹介 金成姉歯（あねはかみ）上地区社協（会長 曽根 哲朗）

「世代間交流クリスマス会」

平成25年12月15日、姉歯上集会所において、クリスマス会を開催しました。

子どもから高齢者まで楽しめる内容をと、地元曽根睦子先生を講師にお迎えし、「健康づくり」と題して、いきいき脳体操や手足の運動、簡単に出来るマジックや手品等を指導していただきました。

ビンゴゲーム!!

何が当たったかな

ビンゴゲームでは素敵なプレゼントが当たり、参加者50名は大いに盛り上がりました。

なんと言っても一番の楽しみは昼食です。役員さん手作りのいなり寿司、豚汁に感謝していただき、そして、クリスマスには欠かせない「ケーキ」もあり、世代を超え楽しい一日を過ごす事が出来ました。

はい、頭と体を使って

スッキリ！

地区社協活動紹介 志波姫山の上（やまうえ）地区社協（会長 高橋 勝美）

「日帰り温泉交流会」

今年も毎年恒例の「日帰り温泉交流会」を開催しました。地区内のひとり暮らし高齢者・二人暮らし高齢者を招待して、花山温湯山荘で交流しました。同じ地区内であってもなかなか顔を合わせる機会が少ない方もいて、互いの健康な姿に喜びあい、得意なカラオケや踊りを披露し、楽しいひと時を過ごしてきました。来年は、もっとたくさんの方に参加していただけるように企画し、実施したいと考えております。

「今日は楽しい交流会だったね～」

地区社協活動紹介 花山金沢（かねざわ）地区社協（会長 菅原 清志）

「収穫祭」

当地区は戸数が少なく、高齢な方々が多い地区ですが、日頃より、お茶っこ会を開催し、お互いのつながりをとても大切にしています。

昨年の秋には、皆さん方が心を込めて作った野菜等を持ち寄り、手作りの収穫祭を行いました。色々な料理を作り、にぎやかにおいしくいただきました。

また、花山駐在所の山田所長さんより、「振り込めサギ」等の身近なお話を伺い、心豊かな、お腹も豊かな、楽しいひと時を過ごしました。

所長さんと ハイ。チーズ！

ぼらぼら通信

栗原市ボランティアセンター

栗原市ボランティアセンター運営委員 募集!!

栗原市ボランティアセンターでは、センターの運営を円滑に行い、栗原市における市民活動・ボランティア活動の振興及び向上を図り、いつでも・どこでも・みんなで・支え合える・仲間づくりを一緒に推進して頂ける方を募集します。

★運営委員会での活動内容
・栗原市ボランティアセンターで行う事業の企画や運営に関わって頂きます。

★募集人数　若干名

★応募様式
・応募用紙に郵便番号・住所・氏名（ふりがな）・年齢・性別・電話番号・応募動機を明記の上、栗原市社会福祉協議会（各支所でも可）へ持参されるか封書により郵送して下さい。応募用紙については、社協地域福祉課または各支所へお越し頂くか、ＨＰよりダウンロードの上、ご応募下さい。

★応募期間
・平成26年３月３日（月）～３月24日（月）迄

★応募資格
・ボランティア活動をされている方、興味のある方

★任　　期
・運営委員としての活動期間は２年間です

ボランティアとこどもの祭典の様子

★応募・お問い合わせ先
社会福祉法人
栗原市社会福祉協議会　地域福祉課
〒987-2252
栗原市築館薬師3丁目6-2
電話：23-8087　ＦＡＸ：22-6012
（担当：佐藤（智））

ボランティア活動紹介

栗原市ボランティア連絡協議会

平成25年度は10月29日に研修会を開催し、鶯沢地区ボランティア友の会の活動発表とワークショップ（テーマは「これからのボランティア活動のあり方」）をいたしました。

12月４日には宮城県ボランティア協会理事との懇談会があり、協会のこれまでの経緯や運営・活動状況等の話を聞き、意見交換をいたしました。

市内外の団体同士、話し合うことによって、お互いを知ること、そして自分たちの団体について振り返る機会にもなりました。

ボランティア保険について お知らせ

新規で加入される方、既に保険に加入されている個人・団体の皆さんへお知らせいたします。

現在加入されている保険は、平成26年３月31日までとなります。加入・更新手続きを希望される方は社協支所または地域福祉課へお問合せください。なお、３月中に手続きを希望される方は、まずは社協地域福祉課（電話23－8087）へ受付開始日をご確認ください。

●保険の種類

1. ボランティア保険
１名あたりの年間保険料は300円から。

2. ボランティア福祉活動行事保険
１日あたりの掛け金は１名30円から。
最低20名からご加入いただけます。行事参加者が20名以下の場合は、20名での加入となります。

事業所からこんにちは

100歳　おめでとうございます

本会のデイサービスを利用いただいている３名の方が、この１月、２月、満100歳を迎えられました。

一迫デイサービスセンターを利用いただいている白鳥きくみ様（一迫清水目）、森こふみ様（一迫輝井）、金成デイサービスセンターを利用いただいている鈴木とらよ様（金成赤児）です。

デイサービスごとに趣向を凝らした祝賀会を開催し長寿をお祝いしました。
これからもますますお元気でお過ごし下さい。

白　鳥　きくみ様
大正３年１月５日生まれ
（一迫清水目）

鈴　木　とらよ様
大正３年１月23日生まれ
（金成赤児）

森　　こふみ様
大正３年２月21日生まれ
（一迫輝井）

金成デイサービスセンター ☎42－1154

金成デイサービスセンターは毎日25名前後の利用者様が、いつも賑やかにリズム体操やレクリエーションで楽しく体を動かしています。

また、中学生との交流会やボランティア訪問、地域の皆様がおいでになり交流の場となっています。

その他、ひなまつりなど季節に合わせた行事を予定しています。いつでも見学できますのでお気軽にいらして下さい。また、体験利用もできますのでご相談ください。職員一同お待ちしております。

瀬峰デイサービスセンター ☎59－2322

瀬峰デイサービスセンターでは、12月11日～13日、保健センター敷地内に新しく完成した瀬峰総合支所を見学させていただきました。

総合支所はデイサービスセンター向かいにあり、皆さん、完成する前からどういう支所になるか、とても楽しみにされておりました。見学の際は、「新しい支所はいいっちゃねー」と感激しておりました。

これからも、利用者様に楽しんでいただけるような行事を計画していきます。体験利用もできますので、お気軽にご相談下さい。

困りごと・心配ごとの相談は、生活相談所へ

たとえば こんな相談！

- ◆暮らしや住まいに関すること……
- ◆家族に関すること……
- ◆福祉に関すること……　等々

市民の皆様が抱えている生活上の困りごと、心配ごとに対応するため、栗原市社協では生活相談所を開設しています。相談は無料、秘密厳守となっておりますので、ぜひご利用ください。

※栗原市内のどの相談所も利用可能です。※詳しくは、各支所へお問い合わせください。

相談所名	電話番号	開設日	開設時間	開設場所
築館生活相談所（築館支所）	23－8087	3／4(火)　3／18(火) 4／8(火)　4／22(火)	9:30～11:30	築館高齢者福祉センター（栗原市築館薬師三丁目6-2）
若柳生活相談所（若柳支所）	32－3083	3／4(火)　3／18(火) 4／8(火)　4／22(火)	9:30～11:30	若柳総合支所（栗原市若柳字川南戸の西4）
栗駒生活相談所（栗駒支所）	45－2150	3／6(木)　3／20(木) 4／10(木)　4／24(木)	9:30～11:30	栗駒老人憩いの家 シャクナゲ荘（栗原市栗駒岩ケ崎上小路136）
高清水生活相談所（高清水支所）	58－3637	3／3(月)　3／17(月) 4／7(月)　4／21(月)	9:30～11:30	高清水ほっと館（栗原市高清水東館34）
一迫生活相談所（一迫支所）	52－4433	3／7(金)　4／11(金) 4／25(金)	9:30～11:30	一迫高齢者生活福祉センター（栗原市一迫真坂字高橋20-1）
瀬峰生活相談所（瀬峰支所）	59－2322	3／6(木)　3／20(木) 4／10(木)　4／24(木)	9:30～11:30	瀬峰保健センター（栗原市瀬峰長者原37-2）
鶯沢生活相談所（鶯沢支所）	55－2834	3／5(水)　3／19(水) 4／9(水)　4／23(水)	9:30～11:30	鶯沢老人福祉センター（栗原市鶯沢南郷下久保21-1）
金成生活相談所（金成支所）	42－1248	3／7(金)　4／11(金) 4／25(金)	9:30～11:30	金成総合支所 やすらぎセンター（栗原市金成沢辺町沖200）
志波姫生活相談所（志波姫支所）	22－2713	3／5(水)　3／19(水) 4／9(水)　4／23(水)	9:30～11:30	志波姫老人憩いの家 おもと荘（栗原市志波姫沼崎原83-1）
花山生活相談所（花山支所）	56－2028	3／3(月)　3／17(月) 4／7(月)　4／21(月)	9:30～11:30	花山湖畔の里（栗原市花山字本沢百目木18-1）

栗原地域福祉サポートセンター『まもりーぶ栗原』

認知症高齢者や障がい（知的、精神、身体）のある方などで、自分に必要な福祉サービスを選んだり、利用するための契約を結んだり、利用料等の支払いをすることが一人ではできない（自信がない）方のご相談に応じ、暮らしのサポートをしております。

どんなことをしてくれるの？

- ●福祉サービス利用のお手伝い
- ●日常的な金銭管理のお手伝い
- ●書類等のお預かり

利用料金は？

- ●基本料金　1か月／７００円
- ●お預かりサービス　1か月／３００円
- ●サービス料金　30分／５００円
- ●サービス提供に係る旅費　km数に応じて

※サービス料金と旅費は減免になる場合があります。

問い合わせ先

栗原地域福祉サポートセンター（まもりーぶ栗原）
［栗原市社会福祉協議会地域福祉課内］
☎21－2245（直通）　※お気軽にご相談下さい

生活相談所相談員全体研修会

平成25年度生活相談所相談員全体研修会を１月31日（金）に築館高齢者福祉センターにて開催いたしました。宮城県社会福祉協議会から山口保広氏を講師に迎え、「社協としての生活相談所のあり方」をテーマに講義、事例検討等を行いました。

生活相談所の本来の目的・意義を再確認するとともに、地域問題が多様化するなかで生活相談所がどのようにあるべきかを考察することができた有意義な研修会になりました。

放課後健全育成事業　わいわい広場

一迫放課後児童クラブ

読み聞かせ

去る、平成25年12月24日（火）クリスマスイブの日、一迫商業高校の図書委員会10名の生徒さんによる「絵本の読み聞かせ」がありました。

高校生の皆さんにはサンタクロースに扮して朗読して頂き、児童は真剣な表情で聞き入っていました。

思いがけないサンタさんからの素敵なプレゼントに児童たちは、"にっこり"。とても楽しい一日になりました。

みなさん、こんにちは(*^_^*)
一迫商業高校の図書委員会です。

栗駒南放課後児童クラブ

こま作り

年明けのお正月遊びとしてこま作りをしました。様々な形、模様のこまができあがり、その後みんなでこまを回しました。子どもたちは悪戦苦闘しながらもお正月遊びを楽しみました。

こまの色づけ中です。
何色にしようかな？

ご寄附の紹介　温かい善意 ありがとうございました

◆寄附金（12月１日から１月31日までの受付順）

三浦和昭様（志波姫）	5,000円
中町常盤会様（一迫）	8,257円
匿名様（志波姫）	30,000円
匿名様（高清水）	30,000円
菊地浩一様（高清水）	10,000円
匿名様（仙台市）	10,000円
三神利正様（瀬峰）	50,000円
匿名様（一迫）	50,000円
小野寺猛様（金成）	30,000円
高橋大孝様（瀬峰）	3,046円
匿名様（金成）	10,000円

◆寄贈物品（皆さんに喜んでいただけるような活用をさせていただきます）

小豆畑コミュニティ協議会 会長 菅原一之様（花山）	野菜
上野地区社協 会長 千葉榮一様（栗駒）	タオル
さくら薬局様（瀬峰）	消毒剤
菅原時子様（栗駒）	衣装
髙橋勝躬様（志波姫）	プルタブ
三神利正様（瀬峰）	紙オムツ等
匿名様（栗駒）	贈答品

〈子ども用〉

市内の小・中・高等学校の青少年赤十字栗原地区加盟校の皆さんがこつこつ集めたプルタブを資金として、今年は子ども用車椅子を購入しました。

栗原市社協だより 第53号 平成26年3月1日発行

■編集と発行 社会福祉法人 栗原市社会福祉協議会

〒987-2252 栗原市築館薬師三丁目6-2
TEL 0228-23-8070 FAX 0228-22-6012

♪「みんな集おうダンス交流会」を開催しました♪

◆開催日：平成25年12月19日(木) ◆会場：アスパルわかやなぎ

音楽やダンスを通して「自分にできることを活かすこと」、そして「できること」を互いに知り合うことで、心に壁を感じることなく助け合える一助となることを目的とした「みんな集おうダンス交流会」。対象は、身体・知的・精神障がい者、地域の方々と、どなたでも参加できる交流会です。

今回は２部構成で、１部：ディスコダンス、２部：ダンス合戦を実施！会場内は鶯沢地区「ＵＫ サウンド プロジェクト」の方々に照明のご協力をいただき、ミラーボールが光り輝く中、１部では今年流行した「きゃりーぱみゅぱみゅ」等の曲に合わせて自由にダンス。２部では施設ごとにダンスを披露し、会場は熱気に包まれました。

また、今年もメナード化粧品株式会社の皆様による「メイク・ネイルコーナー」、志波姫宮中施設ボランティアグループの皆様による「衣装コーナー」、栗原青年会議所の皆様による「ドリンクコーナー」も設けられ、この他にも迫桜高校の生徒さんや地区民生委員の方々等、たくさんのご協力を頂くことができました♪ありがとうございます！

お詫び訂正

２月16日に発行いたしました支所だよりにおいて、「みんなでふれあいのつどい」の開催曜日に誤りがありましたので、お詫びして訂正させていただきます。

正）３月６日(木)　　誤）３月６日(水)

社協本所・支所電話番号			
本所・総務	☎23-8070	一迫支所	☎52-4433
築館支所	☎23-8087	瀬峰支所	☎59-2322
若柳支所	☎32-3083	鶯沢支所	☎55-2834
栗駒支所	☎45-2150	金成支所	☎42-1248
高清水支所	☎58-3637	志波姫支所	☎22-2713
		花山支所	☎56-2028

ホームページアドレス **http://kurihara-sfk.jp/**

←モバイル版はこちら!!

バーコードリーダーで読み取り。モバイルサイトにアクセス！

編集後記

春便りのうれしい季節になりましたね。今年は、栗原市社協が合併して10年を迎える節目の年です。この「社協だより」が市民の皆様にとって、地域福祉活動の一助となるよう、また、節目の年にふさわしい広報づくりを目指したいと思っております。（大川）

しあわせな地域づくり事業

～地域の福祉活動を応援します！～

栗原市社協では、歳末たすけあい募金の配分金を活用して「共に支え、共に助け合い、共に生きる」地域の創造を目指し、小地域福祉活動の充実、強化を図るため、地域福祉・在宅福祉事業等の福祉活動を自主的に展開する団体、グループ又は、地域で活動する小グループ等に活動資金の一部を助成いたします。

■助成金・申請書

- 助成金額　１団体　年額 50,000円以内
- 申請締切　平成26年４月30日(水)
- 申請書用紙　栗原市社協各支所事務局にあります。

※前年度助成決定団体は、平成26年４月30日(水)まで、各支所へ活動報告書の提出をお願いします。